令和8年度　福島県県外避難者への相談・交流支援事業

2026年 9月 かながわ散歩カフェ

神奈川・東京名所めぐり

名所を巡りながら、避難者同士の親睦と健康づくりを目的としています。
無理のない範囲で散歩を楽しみましょう。皆様のご参加をお待ちしています。

東京駅ちかくの穴場散歩～貨幣博物館から日本橋庭園♪

意外と知られていない穴場スポットをゆるゆると散歩してみませんか？



●日　時：**9月26日（土）午前10時集合**
●集合場所：JR東京駅 丸の内北口
（丸の内方面出口は3か所ありますが今回は**北口**です→写真の場所）
●コ ー ス：東京駅→ 日本銀行金融研究所 貨幣博物館
→ 日本橋三越本店屋上 日本橋庭園
※小雨決行予定
●参 加 費：無料　　●定　員：１５名（事前の申し込みが必要です）



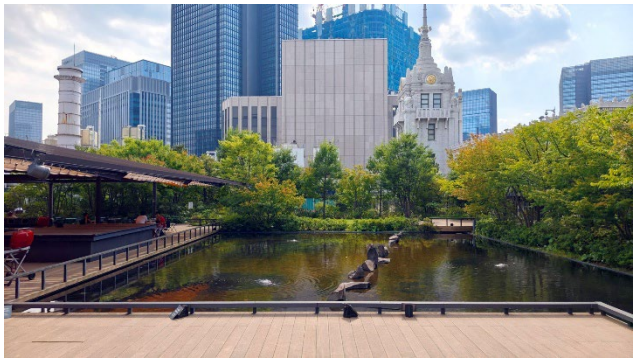

◆お申し込み・お問い合せ先
対　　象：東日本大震災により神奈川周辺に避難してこられている方々
申　込　先：ＮＰＯ法人　かながわ避難者と共にあゆむ会 事務局
電　　話：**０７０－５５７７－０３１１**
受付時間：平日(月～水曜日) 午後１時～５時
メ　ー　ル：ayumu.tomoni@gmail.com　※あゆむ会LINE公式でも受付ます
当日連絡先：070-6471-0311(あゆむ会事務局)

※情勢に応じて中止する場合があります。御了承ください。
その際予約申し込みされた方には電話でご連絡させて頂きます

【参加される皆さまへ】
・散歩カフェの名札をお持ちの方は、名札をお持ちください
・はじめてご参加の方、名札をお持ちでない方には当日お渡しします
・提供頂きました個人情報等は、散歩カフェのみで使用いたします
・散歩カフェ実施時は、団体行事保険に加入いたします

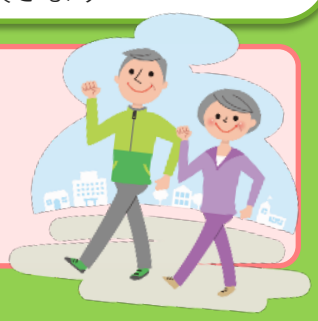

（お問合せ・最新の情報のご確認は下記までお願いいたします）
NPO法人 かながわ避難者と共にあゆむ会
●ホームページ：http://hinansha-shien.net/
●Eメール： ayumu.tomoni@gmail.com
●電話：070-5577-0311（受付日時：平日(月～水) 午後１時～5時）

NPO法人
かながわ避難者と共にあゆむ会