

住宅支援制度の見直しについての 説明・相談会

ご存じでしたか

平成28年8月17日に福島県の民間住宅支援制度が見直されました。

新しい制度では、一定の条件のもと

- ・お住まいの転居可能
- ・収入要件の緩和
- ・賃貸契約の初期費用の補助
- ・補助対象経費の緩和
などが含まれます

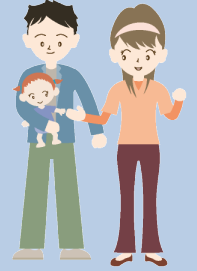

話を聞いて みませんか？

「どうゆう内容?」、「制度が自分に当てはまるのかわからない」と思われる方、一度話を聞いてみませんか? 福島県の職員がわかりやすく説明します。
また神奈川の不動産業者からの「神奈川県賃貸住宅事情」の話もご用意しました。
ご興味ある方はこちらもお聞きください

日時：10月8日(土)

午前10時30分から午後12時30分まで

場所：波止場会館 1階 多目的ホール
(横浜市中区)

みなとみらい線「日本大通り駅」徒歩約5分

10:30～
「住宅支援の見直し」
説明会
11:00～
質疑応答
11:15～
「神奈川県賃貸住宅事情」説明

次回開催予定 11月12日(土)10時30分から かながわ県民センターにて

※1 避難指示区域外(平成27年6月15日時点)から避難されている方が対象です
※当日は同じ建物で避難者交流会「ふるさとコミュニティinかながわ」を開催しています。
よろしかったらお立ち寄りください(お弁当がでます。事前申込み必要)

お申込み方法は
裏面をごらんください

 NPO法人
かながわ避難者と共にあゆむ会 相談チーム

団体連絡先 〒231-0011 横浜市中区太田町4-47 コーワ太田ビル7F
「かながわ避難者と共にあゆむ会」宛
電話 045-312-1121(内線4142) 電話受付時間: 平日 午後1時～5時
ホームページ <http://hinansha-shien.net/>
メール ayumu.tomonigmail.com

会場へのご案内

みなとみらい線(地下鉄)の「日本大通り駅」(3番出口)より徒歩約5分です。

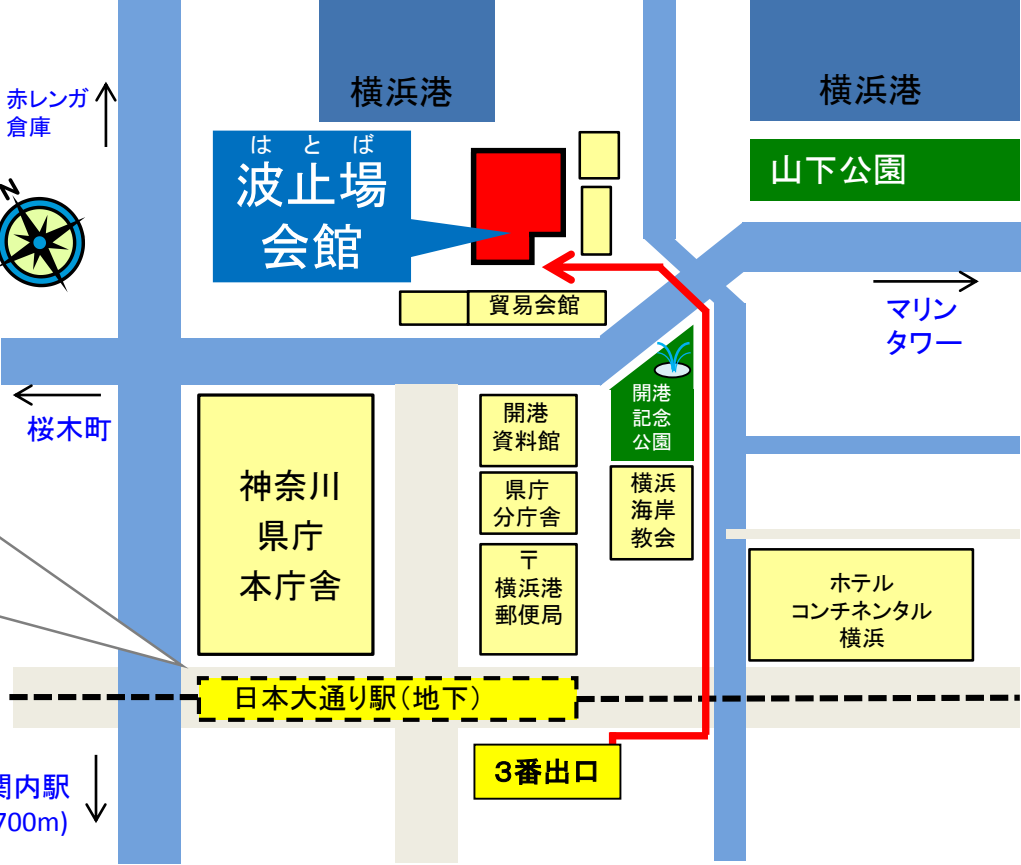
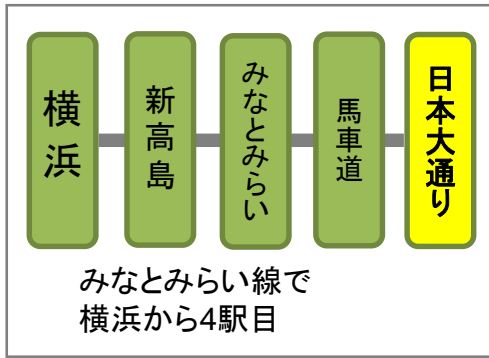

参加お申し込みについて

お問い合わせ: かながわ避難者と共にあゆむ会

電話番号: 045-312-1121 (内線番号4142)

受付日時: 平日 午後1時~5時

お申し込みは Eメール・郵便・ファックスのいずれかでお願いします。

「場所がよくわからない」「行き方がわからない」方はご遠慮なくお電話ください。

※会場の都合により、お申し込み受付は**先着40名様**とさせていただきます。お早目のお申し込みをお願いします。

●Eメールでのお申し込み

宛先アドレス: ayumu.tomoni@gmail.com

件名: 10/8住宅説明・相談会 申し込み

本文: 氏名・ご住所・電話番号・来場人数・避難前にお住まいの市町村名をご記入ください。

※携帯電話・スマートフォンからもお申し込みできます(パケット代等の通信費用は、お申し込み者のご負担となります)

お申し込み内容確認のため、返信させていただくことがあります。迷惑メールフィルターご利用の場合、当アドレスが受信できるような設定をお願いいたします。



宛先アドレスのQRコード

●郵便(ハガキ)でのお申し込み

下記の(宛先)とご記入済みの(お申し込み欄)を切り抜いて、官製ハガキ等に貼り付けて投函してください。

(宛先) 郵便申し込み専用

〒231-0111

横浜市中区太田町4-47

コーワ太田ビル7F

かながわ避難者と共にあゆむ会

10/8住宅説明・相談会 申し込み宛

※切手代はご負担ください。

10/8住宅説明・相談会 申し込み ハガキ・ファックス兼用	
代表者氏名	
ご住所	〒 -
電話番号	
ご来場の人数 (代表者含む)	大人 名 小学生以下のお子様 名 計
避難前にお住まいの市町村名	

●ファックスでのお申し込み

上記の(お申し込み欄)にご記入のうえ、

※ファックスの通信費用はご負担ください。

この用紙をそのまま **045-201-3533** にファックスしてください。